

Grunnmynd neðri hæðar
mkv. 1:100

BYGGINGARLÝSING

Einbýlishúsið er með innbyggðri bílageymslu, það er staðsteypt á hefðbundinn hátt og hvílir á sökkli og plötu úr járnbennti steinsteypu. Á húsinu er timburþak með þakpappa. Innveggir eru ýmist staðsteyptir eða úr grind klæddri gipsi.

Á efri hæð hússins eru aðalinngangur, gestasnyrting, bílageymsla, eldhús, stofa og borðstofa. Á neðri hæð hússins verða svefnherbergi

ÞAK. Þak er gert úr 250x50mm sperrum sem hvíla á steiptum útveggjum og stálbitum. Einangrað með 225mm þakull, klætt með borðaklæðningu, þar ofan á kemur soðin pappaklæðning. Loftun þaksins er um tvö 40mm rör með neti í hvorn enda hvers sperrubils. Neðan á sperrur er loftaklæðning, fest á raflagnagrind. Þakhalli er 7 gráður.

ÚTVEGGIR. Útveggir eru staðsteyptir, einangraðir að innan með 100mm plasteinangrun og múraðir, eða með harðpressaðri steinull, lagnagrind og gipsplötuklæðningu.

Ytra útlit er annars vegar málaðir fletir í hvítum og millgráum litum, og hins vegar vönduð olúborin timburklæðning. Sá hluti sem er timburklæddur, verður einangraður að utan með 100mm einangrun.

GLUGGAR. Gluggar eru álklaðdir timburgluggar. Tvöfalt K-gler er í gluggum og 14mm loftbil. Í gluggum þar sem fallhæð utan við glugga er 2.0m eða meiri og neðri brún glers nær gólfi en 0.6m skal glerið í glugganum vera samlímt öryggisgler. Lýsing á gluggum á líka við um frágang á útidyrum. Bréfalúga við útidyr verður í 1.0m hæð frá gólfi.

STIGAR OG HANDRIÐ. Innhandrið verða 1.0m há glerhandrið með handlísta úr stáli eða timbri (0.9m handrið stiga). Útihandrið verða 1.1m há stálhandrið, en 0.9m handrið verða við útitróppurá lóð. Frágangur stiga og handriða verði í samræmi við kröfur byggingarreglugerðar.

INNVEGGIR. Innveggir eru ýmist staðsteyptir eða úr 70mm grind klæddri gipsi. Vegg- og loftaklæðningar í bílageymslum eru í flokki 1 - aðrar klæðningar eru amk í flokki 2.

LAGNALEIÐIR OG NIÐURFÖLL. Neysluvatnslagnir eru rör í rör plastlagnir í gólfplötum með deilikistu í bílageymslu. Gólfhitalagnir verða á neðri hæð og á aðkomugólfi (forstofa, eldhús), en veggofnar að auki undir stórum gluggum á efra palli og í bílageymslu. Inntök veitna í samráði við viðkomandi veitustofnanir. Koma skal fyrir gegnumstreymisniðurföllum í öllum votrymum íbúða, þ.e. snyrtingum, þvottahúsum, og í bílageymslu. Hiti á neysluvatni skal ekki vera hærra en 65°C við vaska (á töppunarstað) skv. staði ÍST 67-2003.

LOFTRÆSTING RÝMA. Öll rými íbúða skulu loftræst í samræmi við gr.10.2.5 í byggingarreglugerð. Loftræsting skal henta viðkomandi rými þannig að magn ferkslofts sé fullnægjandi til að komið sé í veg fyrir lyktarmengun og rakamettun útilofts. Útsog skal vera í eldhúsum, baðherbergjum, snyrtingum, þvottaherbergjum, stökum geymslum og kjallaraherbergjum. Útsog frá eldhúsi, salernum og þvottahúsi má ekki draga gegnum önnur rými hússins.

BRUNAVARNIR. Bílageymsla verður hólfuð af með EI-60 veggjum með vegg- og loftaklæðningu í flokki 1. Aðrar klæðningar í húsinu skulu ekki vera lakari en í flokki 2. Í hverju svefnherbergi skal vera samþykkt björgunarop. Koma skal fyrir reykskynjurum skv. grunnmynd. Þrjú slökkvitæki verða í húsinu, eitt á hvorri hæð og eitt í bílageymslu. Öll efni og vinna skulu vera í samræmi við byggingarreglugerð, viðkomandi ÍST staðla og reglugerð um brunavarnir.

LÓÐARFRÁGANGUR. Frágangur lóðar á lóðamörkum skal unnin í samráði við lóðarhafa aðliggjandi lóða. Á lóðinni eru stæði fyrir 3 bifreiðar, og við bílastæðin verður tengibúnaður vegna hleðslu fyrir rafbíla. 2 sorptunnur úr plasti verða í steinsteyptu skýli, 3m frá steiptum útvegg.

STÆRÐIR SKV. SKRÁNINGARTÖFLU:

Heildarflatarmál / birt flatarmál: 301,4m²
Heildarrúmmál: 961,4m³
Lóðarstærð er 959,9m², nýtingarlutfall=0,31

TÁKN:

Veggir og hæðaskil með merktri brunamótstöðu. EI-60

Hurðir og gluggar með merktri brunamótstöðu. A.EICS.80

Björgunarop BO 1100x500

Reykskynjari R

Slökkvitæki

Rýmismúmer (101)

Loftræst rými LR

Gólfniðurfall GN

Hitaveita HV

Vatnsveita VV

Rafmagnsveita RV

Þakniðurfall ÞNF

shs 06.12.2023

útg. dags. skýring teiknað yfirarið

EINBÝLISHÚS - F2365181

heimilisfang VIKURSKARÐ 2
sveitarfélag HAFNARFJÖRÐUR
verkhúti AÐALUPPDRAÐTUR
skýringartexti grunnmynd neðri hæðar - byggingarlýsing

verknúmer 21/18 landeignanúmer 225493 staðgreinir 1400-1-0000

teiknað KE yfirarið KE kvarði 1:100 dags. 17-04-2023

teikning nr. A-201 útgáfa/breyting AOK ARKITEKTAR

arkitekt / hönnunarstjóri: Kári Eiríksson, arkitekt, kt: 070365-4059

AOK - Gunnarssundi 5 - 220 Hafnarfjörður - kt: 480318-1610
sími: 699-0999 - email: aok@aok.is - www.aok.is

A2 ATH! Öll mál eru í millimetrum. Öll vafaatriði skal bera undir hönnuð. Mælið ekki af teikningum, öll mál athugist á staðnum. Öll afnot og afritun teikningar, að hluta eða í heild, er háð skriflegu leyfi höfundar.

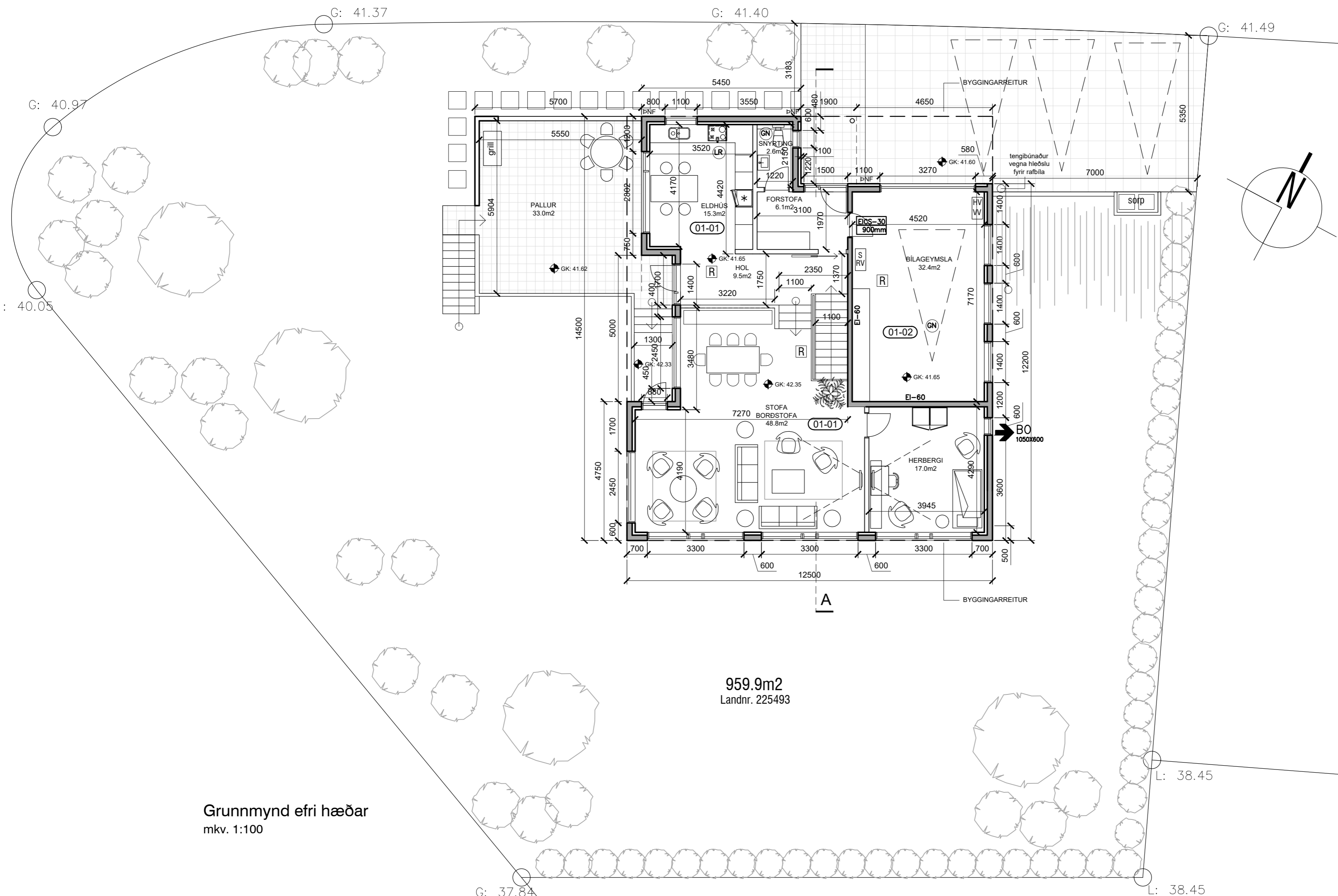

Grunnmynd efri hæðar
 mkv. 1:100

959.9m²
 Landnr. 225493

TÁKN:

Veggir og hæðaskil með merktri brunamótstöðu.

Hurðir og gluggar með merktri brunamótstöðu.

Björgunarp

Reykskynjari

Slökkvitæki

Rýmismúmer

Loftræst rými

Gólfniðurfall

Hitaveita

Vatnsveita

Rafmagnsveita

Þakniðurfall

EI-60

A-EICS-60

BO 1100x500

R

⊕

101

LR

GN

HV

VV

RV

þNF

shs 06.12.2023

útg. dags. skýring teiknað yfirfarið

EINBÝLISHÚS - F2365181

VIKURSKARÐ 2

HAFNARFJÖRÐUR

AÐALUPPDRAÐTUR

grunnmynd efri hæðar

heimilisfang
 sveitarfélag
 verkhluti
 skýringartexti

verknúmer	landeignanúmer	staðgreinir
21/18	225493	1400-1-0000

teiknað	yfirfarið	kvarði	dags.
KE	KE	1:100	17-04-2023

teikning nr. A-202

útgáfa/breyting

AOK ARKITEKTAR



arkitekt / hönnunarstjóri: Kári Eiríksson, arkitekt, kt: 070365-4059

AOK - Gunnarssundi 5 - 220 Hafnarfjörður - kt: 480318-1610

sími: 699-0999 - email: aok@aok.is - www.aok.is

A2 ATH! Öll mál eru í millimetrum. Öll vafaatriði skal bera undir hönnuð. Mælið ekki af teikningum, öll mál athugist á staðnum. Öll afnot og afritun teikninga, að hluta eða í heild, er háð skriflegu leyfi höfundar.

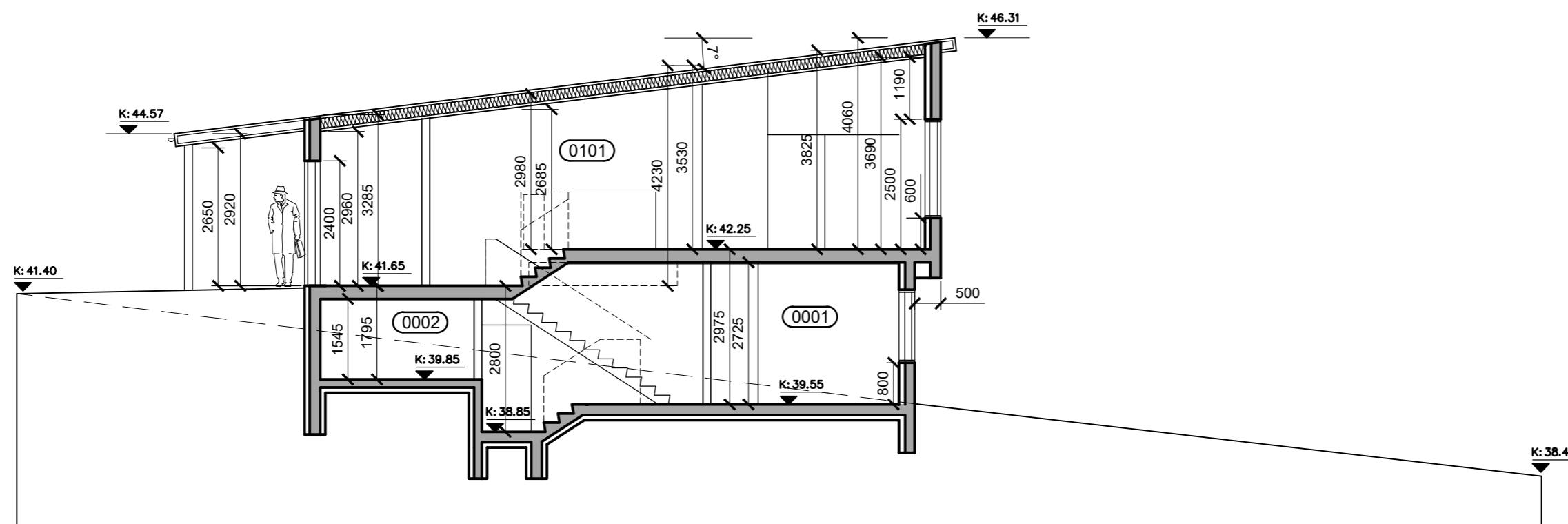

Sneiðing AA
 mkv. 1:100

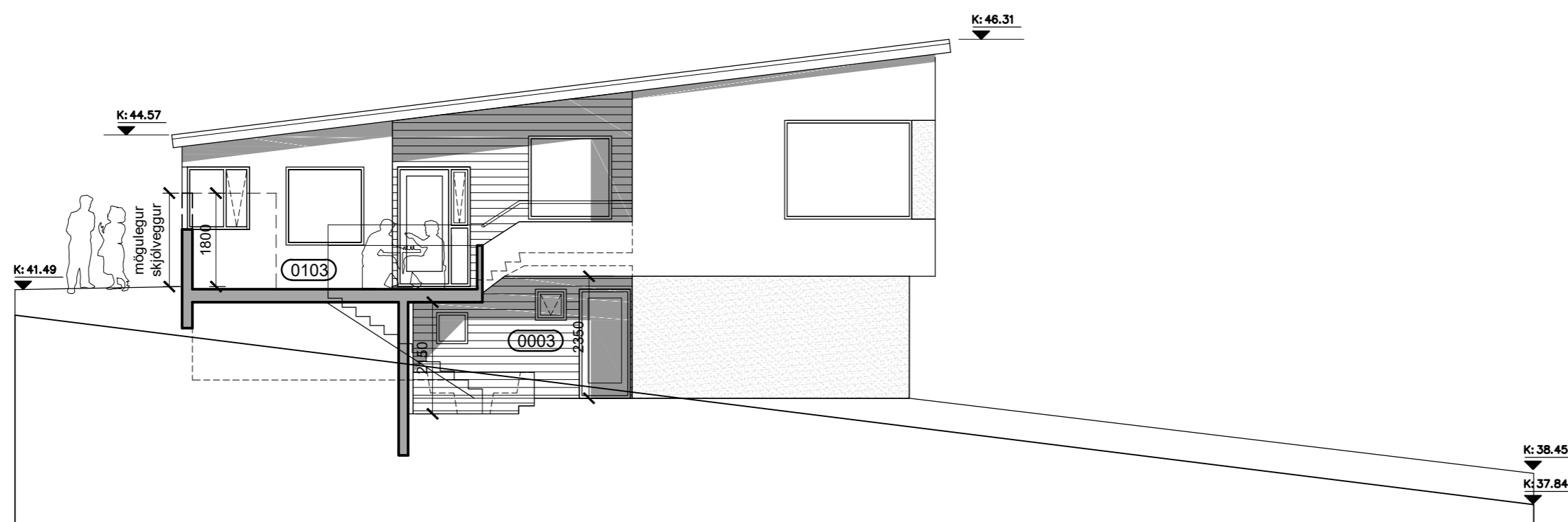

Ásýnd Vestur
 mkv. 1:100

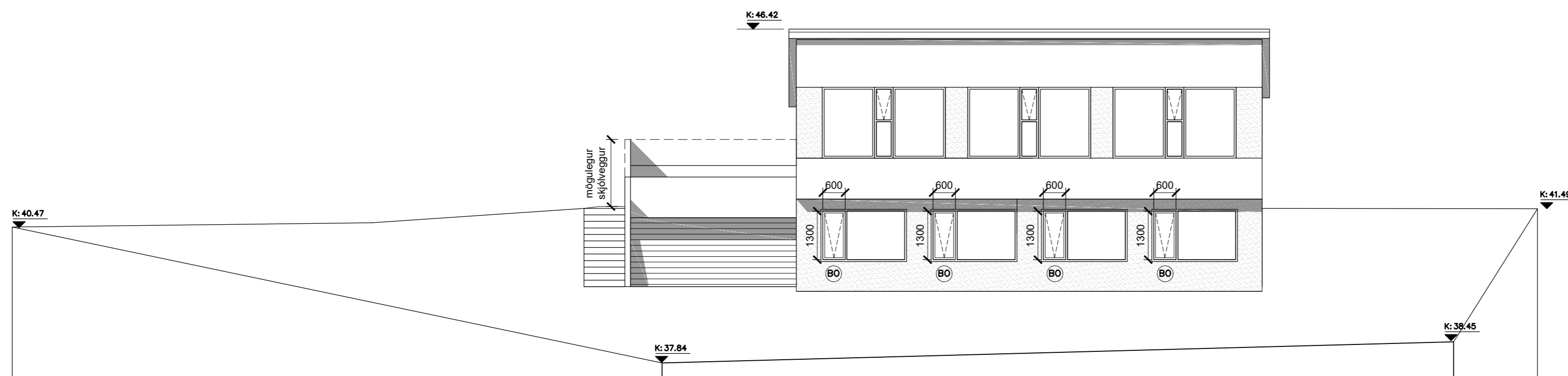

Ásýnd Suður
 mkv. 1:100

TÁKN:

Veggir og hæðaskil með merktri brunamótstöðu.	—EI-60—
Hurðir og gluggar með merktri brunamótstöðu.	—A-EIC5-60—
Björgunarop	BO 1100x500
Reykskynjari	Ⓜ
Slökkvitæki	⊕
Rýmisnúmer	101
Loftræst rými	ⓁR
Gólfniðurfall	ⓄN
Hitaveita	ⓂV
Vatnsveita	ⓂV
Rafmagnsveita	ⓂV
Þakniðurfall	þNF

útg. dags. skýring teiknað yfirarið

EINBÝLISHÚS - F2365181
 VIKURSKARÐ 2
 HAFNARFJÖRÐUR
 AÐALUPPDRÁTTUR
 ásýndir suður og vestur, sneiðing AA

verknúmer 21/18 landeignanúmer 225493 staðgreinir 1400-1-0000

teiknað KE yfirarið KE kvarði 1:100 dags. 17-04-2023

teikning nr. A-203 útgáfa/breyting AOK ARKITEKTAR



arkitekt / hönnunarstjóri: Kári Eiríksson, arkitekt, kt: 070365-4059

AOK - Gunnarssundi 5 - 220 Hafnarfjörður - kt: 480318-1610
 sími: 699-0999 - email: aok@aok.is - www.aok.is

A2 ATH! Öll mál eru í millimetrum. Öll vafatríði skal bera undir hönnuð. Mælið ekki af teikningum, öll mál athugast á staðnum. Öll afnot og afritun teikninga, að hluta eða í heild, er háð skriflegu leyfi höfundar.

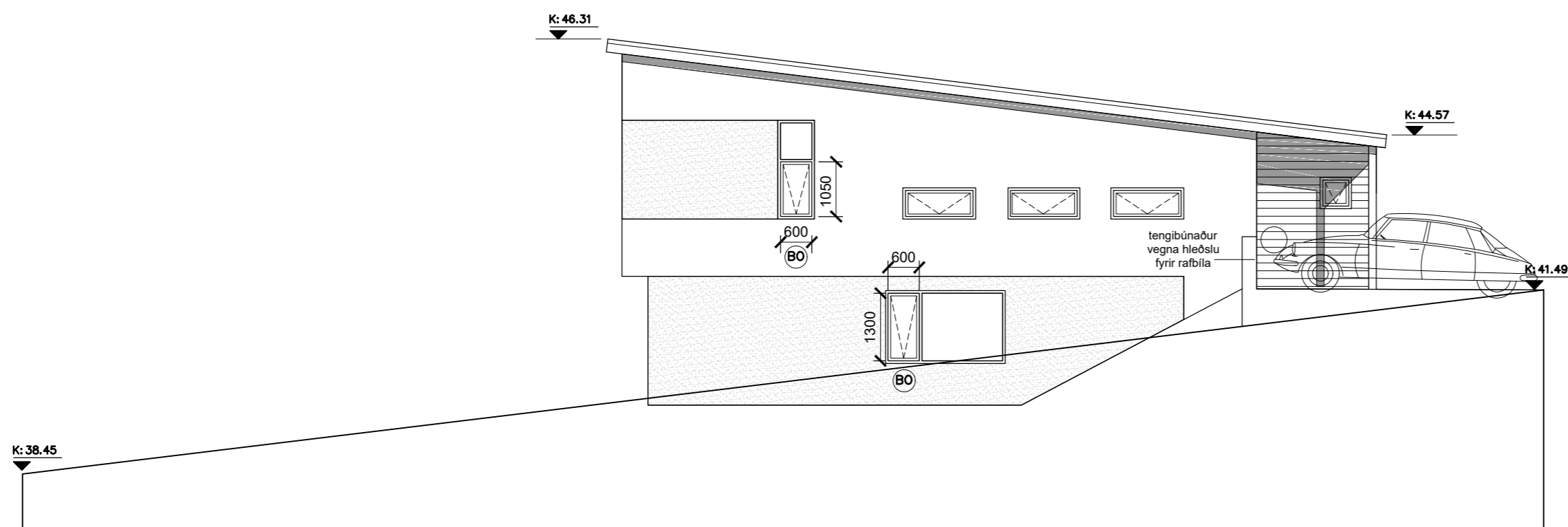

Ásýnd Austur
 mkv. 1:100

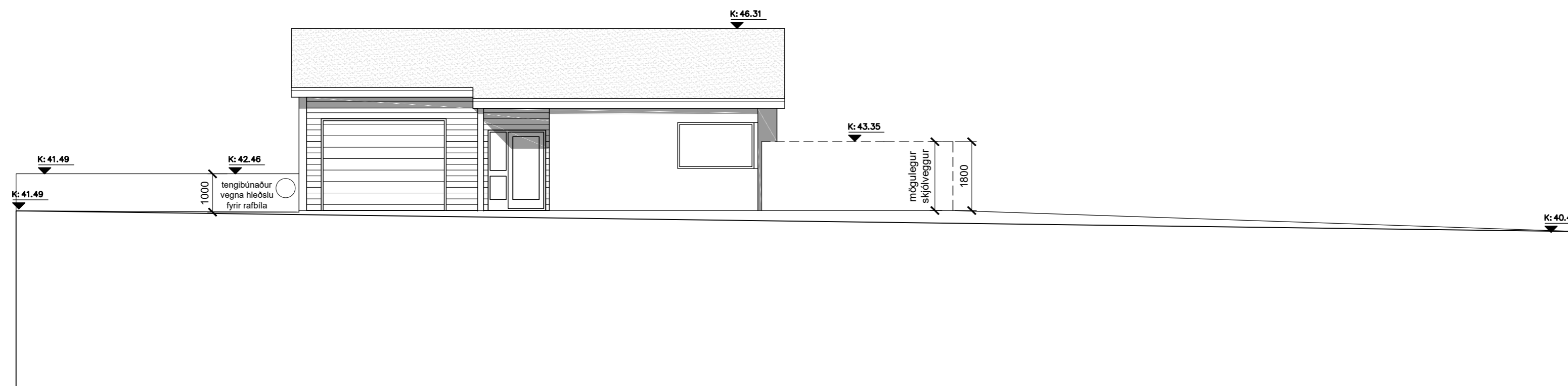

Ásýnd Norður
 mkv. 1:100

TÁKN:

Veggir og hæðaskil með merktri brunamótstöðu.	—EI—60—
Hurðir og gluggar með merktri brunamótstöðu.	A-EICS-60
Björgunarop	BO
Reykskynjari	R
Slökkvitæki	Ö
Rýmismúmer	(101)
Loftræst rými	(LR)
Gólfniðurfall	(GN)
Hitaveita	(HV)
Vatnsveita	(VV)
Rafmagnsveita	(RV)
Þakniðurfall	þNF

útg. dags. skýring teiknað yfirfarið

EINBÝLISHÚS - F2365181
 heimilisfang VIKURSKARÐ 2
 sveitarfélag HAFNARFJÖRÐUR
 verkhluti AÐALUPPDRAÐTTUR
 skýringartexti ásýndir norður og austur - varmatafla

verknúmer	landeignanúmer	staðgreinir
21/18	225493	1400-1-0000

teiknað	yfirfarið	kvarði	dags.
KE	KE	1:100	17-04-2023

teikning nr. útgáfa/breyting AOK ARKITEKTAR
 A-204



arkitekt / hönnunarstjóri: Kári Eiríksson, arkitekt, kt: 070365-4059

AOK - Gunnarssundi 5 - 220 Hafnarfjörður - kt: 480318-1610
 sími: 699-0999 - email: aok@aok.is - www.aok.is

A2 ATH! Öll mál eru í millimetrum. Öll vafaatriði skal bera undir hönnuð.
 Mælið ekki af teikningum, öll mál athugist á staðnum.
 Öll afnot og afritun teikningar, að hluta eða í heild, er háð skriflegu leyfi höfundar.

Skráningartafla: Vikurskarð 2, Hafnarfirði					Skrásetjari: Kári Eiríksson												
Land eignanúmer: 225493					Kennitala: 070365-4059												
Matshlutanúmer: 01					Útgáfa: 5.00 Dags.: 17.4.2022												
Prenta					Stærðir												
D0	D1	D2	D3	D4	D5	D5M	D6	D7	D8	D9	D10a	D10b	D11	D12	D13	D14	D15
Lokun	Rými hæð-röð	Notkun texti	Höfuð-flokkun	Eignar-hald	Botnflötur m²	Milliflötur m²	Sligar m²	Op m²	Brúttóflötur m²	Brúttóflötur sh < 1.8	Salarhæð min	Salarhæð max	Brúttó rúmmál m³	Nettóflötur m²	Birt flatarmál m²	Reiknitala skiptarúmmáls	Skipta-rúmmál m³
		Matshluti			305,4	0,0	5,5	4,0	301,4	0,0				961,4	259,1	301,4	792,308
		Botn												29,9			
	00	Kjallari			149,3	0,0	4,5	0,0	149,3	0,0			408,1	126,1	149,3		
A	0001	Íbúð	N	0101	118,6		4,5		118,6		2,98	2,98	352,8	100,9	118,6	2,98	300,682
A	0002	Tæknirými	T	0101	30,7				30,7		1,80	1,80	55,3	25,2	30,7	1,80	45,360
	01	1.hæð			156,1	0,0	1,0	4,0	152,1	0,0			523,4	133,0	152,1		
A	0101	Íbúð	N	0101	119,3		1,0	4,0	115,3		2,98	4,06	401,7	100,6	115,3	3,37	339,022
A	0102	Bilageymsla	B	0102	36,8				36,8		3,28	4,23	121,7	32,4	36,8	3,31	107,244
C	0103	Pallur	U	0101	38,9				38,9								

- Athugasemdir**
- Bykkt klæðdra úttegja er 300mm
 - Bykkt þaks er 350mm
 - Bilageymsla 0102 er í eigu íbúðar 0101

Samelgnir sumra

Eignar-hald	Notkun texti	Y-eignarhald	Notkun texti	Reikni-regla	Eignarlutur

Eignar-hald	Notkun texti	Birt flatarmál m²	Skiptarúmmál	
			Séreign m² an sameignar	Séreign og sameign m²
0101	Íbúð	264,6	685,064	685,064
0102	Bilageymsla	36,8	107,244	107,244
	Alls	301,4	792,308	792,308

Löö m²	Botnplata		Hjúpflötir		Þar af:					Ummál ofanjarðar
	Botnplata m²	Botnplata m²	Útveggir m²	Glugga- og dyraop m²	Þak m²	Þakgluggar og þakop m²	Efsti hæðarkóti	Ummál ofanjarðar		
Matshluti	960	29,9	149,3	279,6	71,7	154,5	0,0	46,3	56,1	

Yfirlit	D5 Botnflötur m²	D5M milliflötur m²	D7 op m²	D8 Brúttóflötur m² með V og F	D9 Brúttóflötur undir 1,8 m með V og F	D11 Brúttórúmmál m³	D12 Nettóflötur m²	D13 birt flatarmál m²
A rými	305,4		4,0	301,4		931,5	259,1	301,4
Svælir A lokun								
B rými								
C rými	38,9							
Fylgirými (F)								
Afgangsrými (V)						29,9		
Botnplata						961,4	259,1	301,4
Samtals:	344,3	0,0	4,0	301,4	0,0	961,4	259,1	301,4

Flatarmál nýtingarhlutfalls er A rými + B rými, undanskilið er brúttóflatarmál rýma með salarhæð lægri en 1,8 m, samkvæmt skipulagsreglugerð 2013 (breyting var gerð 2016). Notkun rýma hefur ekki áhrif á útreikning nýtingarhlutfalls.

Flatarmál til útreiknings nýtingarhlutfalls	m²	Löö m²	Hlutfall
	301,4	959,9	0,31

Vikurskarð 4, Hafnarfirði

VARMATAPS-ÚTREIKNINGAR

Húshluti	Útreiknað leiðntap				Leiðntap skv. BR. 2012	
	U w/m²K	A (m²)	ΔT (K)	φ (W)	U w/m²K	φ (W)
Steypt gólfplata, einangrað undir plötu, gólfhiti og gröfmalarlag	0,24	136,60	15,00	501,00	0,30	614,70
Steyptur útveggur, einangraður að innan	0,36	173,30	35,00	2.185,98	0,40	2.426,20
Steyptur útveggur, einangraður að utan og klæddur	0,39	41,60	35,00	574,91	0,40	582,40
Létt timburþak	0,20	154,50	35,00	1.096,09	0,20	1.081,50
Gólfplata að útlöfti	0,20	6,00	35,00	41,94	0,20	42,00
Gluggar og hurðir	1,55	71,70	35,00	3.889,73	2,00	5.019,00

Heild byggingarhluta 8.299,66 w Skv. BR2012 9.765,80 w

	φ (W)	l (m)	ΔT (K)	U (w)
Kuldaþní við glugga	0,04	155,90	35,00	218,26
Sökkull við útvegg	0,48	0,00	35,00	0,00
Sökkull við útvegg (niðurgrafinn)	0,36	44,90	35,00	564,48
Sökkull undir húsi (niðurgrafinn)	0,36	53,00	15,00	286,20
Kuldaþní (milliplata)	0,83	4,60	35,00	133,63
Sökkullinnveggur	0,46	23,00	15,00	158,70

Heild kuldaþnýr 1.361,27 w

Reiknað heildar leiðntap byggingarhluta og kuldaþnúa: 9.650,93 w minni en skv. reglugerð => OK

Vegið meðaltal veggja, glugga og hurða: 0,66 U w/m²K minni en 0,85w/m²K => OK

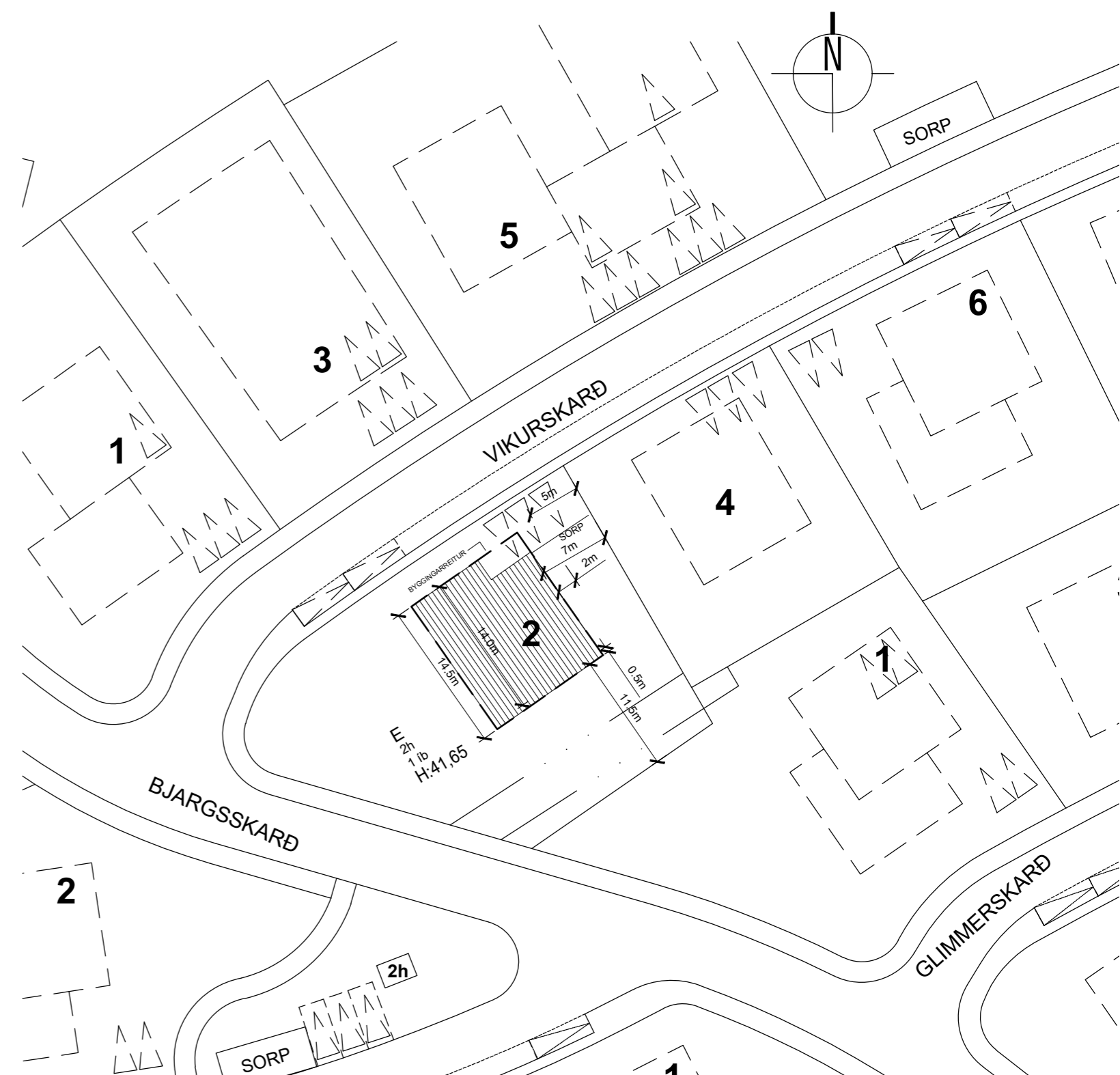

Afstöðumynd
mkv. 1:500

útg. dags. skýring teiknað yfirarið

EINBÝLISHÚS - F2365181

heimilisfang
sveitarfélag
verkhúti
skýringartexti

VIKURSKARÐ 2
HAFNARFJÖRÐUR
AÐALUPPDRAÐTÚR
afstöðumynd, skráningartafla, varmatafala

verknúmer 21/18 landeignanúmer 225493 staðgreinir 1400-1-0000

teiknað KE yfirarið KE kvarði 1:100 dags. 17-04-2023

teikning nr. A-205 útgáfa/breyting



arkitekt / hönnunarstjóri: Kári Eiríksson, arkitekt, kt: 070365-4059

AOK - Gunnarssundi 5 - 220 Hafnarfjörður - kt: 480318-1610
sími: 699-0999 - email: aok@aok.is - www.aok.is

A2 ATH! Öll mál eru í millimetrum. Öll vafaatriði skal bera undir hönnuð. Mælið ekki af teikningum, öll mál athugið á staðnum. Öll afnot og afritun teikningar, að hluta eða í heild, er háð skriflega leyfi höfundar.